

26. 04. 2024. 14:58

Gmail - RE: CVH-KAT: Kataloška orijentacijska vrijednost vozila



jozo.jelavic<jozo.jelavic@gmail.com>

RE: CVH-KAT: Kataloška orijentacijska vrijednost vozila

Broj poruka: 3

cvh.kat@cvh.hr <cvh.kat@cvh.hr>
Prima: jozo.jelavic <jozo.jelavic@gmail.com>

5. veljače 2024. u 05:47

Poštovana,

Kataloški se mogu procijeniti osobni automobili, teretna vozila i motocikli do 30 godina starosti.

Priključno vozilo nije moguće kataloški procijeniti.

Želite li ponudu za preostala 3 vozila?

Hvala.

Srdačan pozdrav,



Centar za vozila Hrvatske d.d.

Tehnički odjel

Pododjel za procjenu vrijednosti vozila

Capraška 6, 10000 Zagreb

www.cvh.hr

From: jozo.jelavic <jozo.jelavic@gmail.com>

Sent: Sunday, February 4, 2024 9:03 PM

To: cvh.kat@cvh.hr

Subject: CVH-KAT: Kataloška orijentacijska vrijednost vozila

UPOZORENJE: Ova poruka dolazi od pošiljatelja izvan CVH. Otvorite poveznice i/ili pritvke samo ako prepoznajete pošiljatelja i sigurni ste da je sadržaj siguran.

Poštovani,

za potrebe stečajnog postupka radi prodaje navedenih vozila molim katalošku orijentacijsku vrijednost rabiljenih vozila (prilozi).

S poštovanjem.

Privremeni stečajni upravitelj:

Mr.sc. **Jozo Jelavić**, dipl.oec.

Mobilet: +385 98 315614

26. 04. 2024. 14:58

Telefon: +385 1 4818283

Mali: jozo.jelavic@gmail.com

Gmail - RE: CVH-KAT: Kataloška orijentacijska vrijednost vozila

5. veljače 2024. u 15:03

jozo jelavić <jozo.jelavic@gmail.com>

Prima: "cvh.kat@cvh.hr" <cvh.kat@cvh.hr>

Poštovani,
molio bih procjenu za ostala 3 vozila.

U prilogu Vam šaljem i slike koje sam slikao s tim da se sva vozila cijelo vrijeme nalaze na otvorenom, na livadi više od 4 godine i kako nemaju akumulatora, nisu paljeni te nisam mogao očitati stanje kilometara.

S poštovanjem.

Stečajni upravitelj:

Mr.sc. **Jozo Jelavić**, dipl.oec.

Mobilni: +385 98 315614

Telefon: +385 1 4818283

Mali: jozo.jelavic@gmail.com

[Citirani tekst je skriven]

Broj priloga: 20

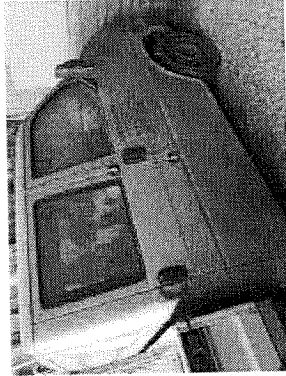

Pokretnine 01.jpg
269K

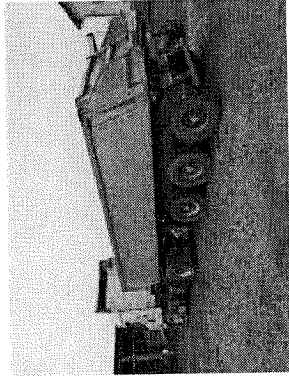

Pokretnine 09.jpg
427K



Pokretnine 03.jpg
396K

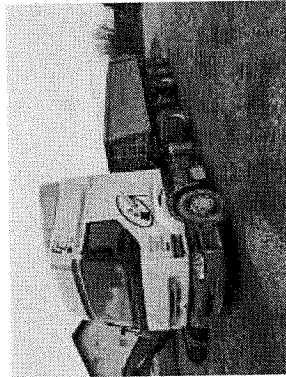

Pokretnine 08.jpg
455K

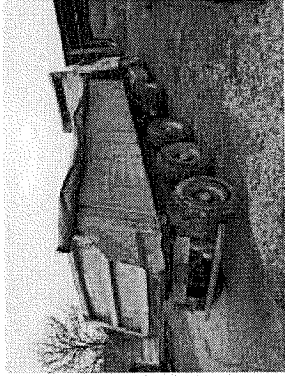

Pokretnine 10.jpg
477K

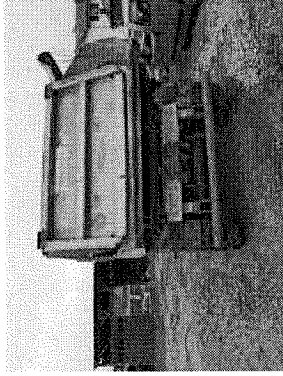

Pokretnine 11.jpg
441K

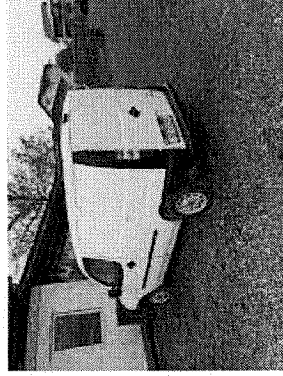

Pokretnine 12.jpg
577K



Pokretnine 14.jpg
506K

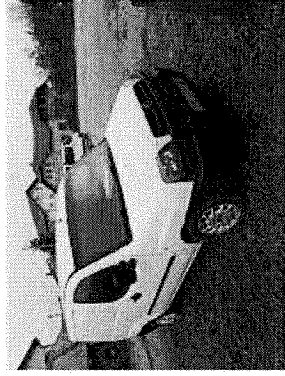

Pokretnine 15.jpg
405K

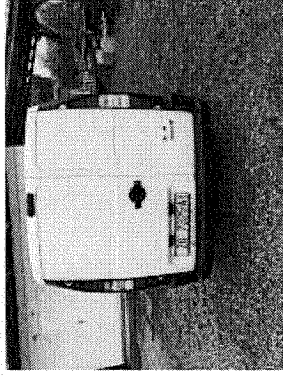

Pokretnine 13.jpg
544K

26. 04. 2024, 14:58

Gmail - RE: CVH-KAT: Kataloška orijentacijska vrijednost vozila



Pokretnine 21.jpg
196K

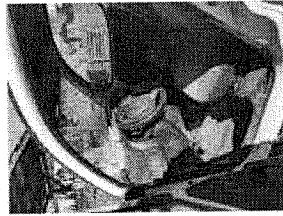

Pokretnine 20.jpg
280K



Pokretnine 22.jpg
202K



Pokretnine 23.jpg
216K



Pokretnine 25.jpg
229K



Pokretnine 34.jpg
280K

26. 04. 2024. 14:58

Gmail - RE: CVH-KAT: Kataloška orijentacijska vrijednost vozila

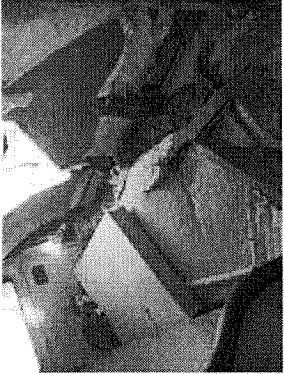

Pokretnine 38.jpg
219K



Pokretnine 26.jpg
223K

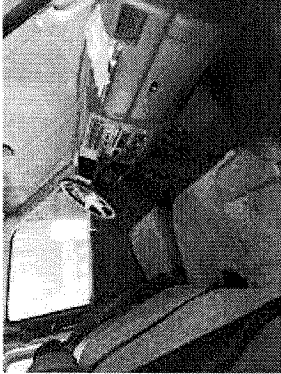

Pokretnine 37.jpg
200K

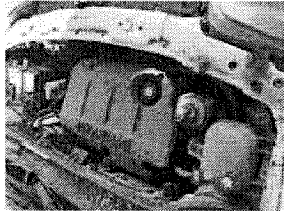

Pokretnine 40.jpg
376K

cvh.kat@cvh.hr <cvh.kat@cvh.hr>

Prima: jozo.jelavic <jozo.jelavic@gmail.com>

7. veljače 2024. u 10:14

Poštovani,

procjene se nalaze u prilogu.

Zahvaljujemo na korištenju usluge.

[Citirani tekst je skriven]

Broj priloga: 3

 2024_75 (Turopolje Gradnja) procjena_1.pdf
168K

 2024_75 (Turopolje Gradnja) procjena_2.pdf
169K

 2024_75 (Turopolje Gradnja) procjena_3.pdf
168K



CENTAR ZA VOZILA HRVATSKE

JomoLogia

Broj: 05 752 – 146142_2

Tel.: +385 (0)1 48 17 366

Fax.: +385 (0)1 48 17 369

e-mail: cvh.kat@cvh.hr

IBAN: HR142402006-1100015375

OIB: 73294314024

KATALOŠKA PROCJENA VOZILA

Podnositelj zahtjeva
Ime i prezime/osoba za kontakt: Jozo Jelavić
Tvrtka: TUROPOLJE GRADNJA d.o.o.
Adresa i kućni br.: Kralja Tomislava 25
Pošt. broj i mjesto: 10 410 Gradići
Telefon/fax: 098/315 614
e-mail: jozo.jelavic@gmail.com
OIB: 02951381418

Podaci o vozilu / vozilima	
Kategorija/vrsta vozila	N1 – teretno vozilo
Marka	Volkswagen
Tip	Transporter
Model	L2 dupla kabina 2.4 D
Oblik karoserije	Otvoreni
Snaga motora [kW]	55
Radni obujam [cm ³]	2370
Godina proizvodnje	1999.
Napomene	Stanje putomjera: <i>nepoznato</i> Za potrebe izračuna kataloške orijentacijske vrijednosti vozila korišteni prosječno prijeđeni kilometri vozila
Kataloška orijentacijska vrijednost [EUR]	1 901

Kataloška vrijednost uključuje sva državna davanja (carina, PDV, posebni porez na motorna vozila) te se odnosi na vozilo u prosječnom stanju za godinu proizvodnje.

Zagreb, 7.2.2024.

Procjenu izradio:
Ivan Čveljo, mag. ing. mech.



CENTAR ZA VOZILA HRVATSKE

JOMOLOGIA

Broj: 05 752 – 146142_1

Tel.: +385 (0)1 48 17 366

Fax.: +385 (0)1 48 17 369

e-mail: cvh.kat@cvh.hr

IBAN: HR142402006-1100015375

OIB: 73294314024

KATALOŠKA PROCJENA VOZILA

Podnositelj zahtjeva
Ime i prezime/osoba za kontakt: Jozo Jelavić
Tvrtka: TUROPOLJE GRADNJA d.o.o.
Adresa i kućni br.: Kralja Tomislava 25
Pošt. broj i mjesto: 10 410 Gradići
Telefon/fax: 098/315 614
e-mail: jozo.jelavic@gmail.com
OIB: 02951381418

Podaci o vozilu / vozilima	
Kategorija/vrsta vozila	N1 – teretno vozilo
Marka	Fiat
Tip	Doblo
Model	1.9 JTD
Oblik karoserije	Zatvoreni
Snaga motora [kW]	74
Radni obujam [cm³]	1910
Godina proizvodnje	2002. (Datum prve registracije 03.10.2002.)
Napomene	Stanje putomjera: nepoznato Za potrebe izračuna kataloške orijentacijske vrijednosti vozila korišteni prosječno prijeđeni kilometri vozila
Kataloška orijentacijska vrijednost [EUR]	1 210

Kataloška vrijednost uključuje sva državna davanja (carina, PDV, posebni porez na motorna vozila) te se odnosi na vozilo u prosječnom stanju za godinu proizvodnje.

Zagreb, 7.2.2024.

Procjenu izradio:

Ivan Čveljo, mag. ing. mech.



CENTAR ZA VOZILA HRVATSKE

JomoLog^{ia}

Broj: 05 752 – 146142_3

Tel.: +385 (0)1 48 17 366

Fax.: +385 (0)1 48 17 369

e-mail: cvh.kat@cvh.hr

IBAN: HR142402006-1100015375

OIB: 73294314024

KATALOŠKA PROCJENA VOZILA

Podnositelj zahtjeva
Ime i prezime/osoba za kontakt: Jozo Jelavić
Tvrtka: TUROPOLJE GRADNJA d.o.o.
Adresa i kućni br.: Kralja Tomislava 25
Pošt. broj i mjesto: 10 410 Gradići
Telefon/fax: 098/315 614
e-mail: jozo.jelavic@gmail.com
OIB: 02951381418

Podaci o vozilu / vozilima	
Kategorija/vrsta vozila	N3 – teretno vozilo
Marka	Renault
Tip	Premium
Model	420.19 T
Oblik karoserije	Tegljač
Snaga motora [kW]	303
Radni obujam [cm³]	11116
Godina proizvodnje	2004. (Datum prve registracije 13.07.2005.)
Napomene	Stanje putomjera: nepoznato Za potrebe izračuna kataloške orijentacijske vrijednosti vozila korišteni prosječno prijedeni kilometri vozila
Kataloška orijentacijska vrijednost [EUR]	5 753

Kataloška vrijednost uključuje sva državna davanja (carina, PDV, posebni porez na motorna vozila) te se odnosi na vozilo u prosječnom stanju za godinu proizvodnje.

Zagreb, 7.2.2024.

Procjenu izradio:
Ivan Čveljo, mag. ing. mech.